دومین کنفرانس بین المللی مدیریت، علوم انسانی و رفتاری در ایران و جهان اسلام

عنوان کنفرانس: **دومین کنفرانس بین المللی مدیریت، علوم انسانی و رفتاری در ایران و جهان اسلام**

«دومین کنفرانس بین المللی مدیریت، علوم انسانی و رفتاری در ایران و جهان اسلام» با حمایت و مشارکت «دانشگاه جامع علمی کاربردی سازمان همیاری شهرداری ها و مرکز توسعه خلاقیت و نوآوری علوم نوین» و با بهره گیری از همکاری دانشگاه ها، سازمان ها، مراکز و موسسات علمی و تحقیقاتی کشور؛ با هدف آگاهی و دستیابی به جدیدترین دستاوردها و یافته های علمی و پژوهشی در حوزه های مدیریت، حسابداری، اقتصاد، کارآفرینی و کسب و کار، علوم انسانی، علوم اجتماعی، مطالعات فرهنگی، روانشناسی، علوم تربیتی و رفتاری، مشاوره و راهنمایی، آموزش و پرورش، برنامه ریزی، حقوق و وکالت، توسعه اقتصادی، توسعه پایدار، توسعه گردشگری، توسعه ملی، علوم دینی و اسلامی، فقه، الهیات، معارف اسلامی، علوم قرآن و حدیث، اخلاق، زبان شناسی، زبان و ادبیات فارسی، فرهنگ و تاریخ، جامعه شناسی، علوم سیاسی، تاریخ، فلسفه در تاریخ 30 بهمن 1399در تهران برگزار می شود. در این راستا از تمامی اساتید، دانشجویان، محققان، متخصصان، صاحبنظران و علاقمندان محترم جهت ارسال مقالات و تحقیقات ارزشمند خود صمیمانه دعوت به عمل می آید.

- حوزه‌های تحت پوشش:

برگزارکننده: دانشگاه جامع علمی کاربردی سازمان همیاری شهرداری ها و مرکز توسعه خلاقیت و نوآوری علوم نوین

- سایر برگزارکنندگان:

شهر برگزاری: تهران

تاریخ‌های مهم:

تاریخ برگزاری: 30 بهمن 1399

-مهلت ارسال چکیده مقالات:

مهلت ارسال اصل مقالات: 20 بهمن 1399

تاریخ اعلام داوری مقالات: 5 روز پس از ارسال مقاله

-مهلت ثبت نام در کنفرانس:

امتیازات کنفرانس:

امکان ثبت نام بصورت حضوری و غیرحضوری - اعلام نتایج داوری مقالات حداکثر پنج روز پس از ارسال - نمایه سازی و انتشار پایگاه سیویلیکا و کنسیرسیوم محتوای ملی - اختصاص کد ملی Identifier Object CIVILICA به تمامی مقالات پذیرفته شده در کنفرانس - دریافت گواهینامه از یک کنفرانس تخصصی - امکان دریافت گواهینامه، پیش از برگزاری کنفرانس، درصورت پذیرش و پرداخت هزینه های مربوطه - صدور گواهینامه پذیرش مقالات به تعداد نویسندگان هر مقاله - ارسال پستی مدارک شرکت کنندگان بصورت رایگان - درج کامل مقالات پذیرش شده کنفرانس در لوح فشرده مجموعه مقالات - سخنرانی های کلیدی اساتید برجسته

محورهای کنفرانس:

مدیریت، حسابداری، اقتصاد، کارآفرینی و کسب و کار

روانشناسی، علوم تربیتی و رفتاری، مشاوره و راهنمایی، آموزش و پرورش، برنامه ریزی، تعلیم و تربیت

حقوق و وکالت

علوم دینی و اسلامی، فقه، الهیات، معارف اسلامی، علوم قرآن و حدیث، اخلاق

علوم انسانی، علوم اجتماعی، مطالعات فرهنگی

توسعه اقتصادی، توسعه پایدار، توسعه گردشگری، توسعه ملی

زبان شناسی، زبان و ادبیات فارسی، فرهنگ و تاریخ

جامعه شناسی، علوم سیاسی، تاریخ، فلسفه

اطلاعات تماس:

تلفن دبیرخانه:09014942277

-فکس دبیرخانه:

-آدرس پستی دبیرخانه:

ایمیل: info@icmhb.ir

وبسایت:پایگاه رسمی کنفرانس

منبع: مدیرسنتر

مدیر سنتر

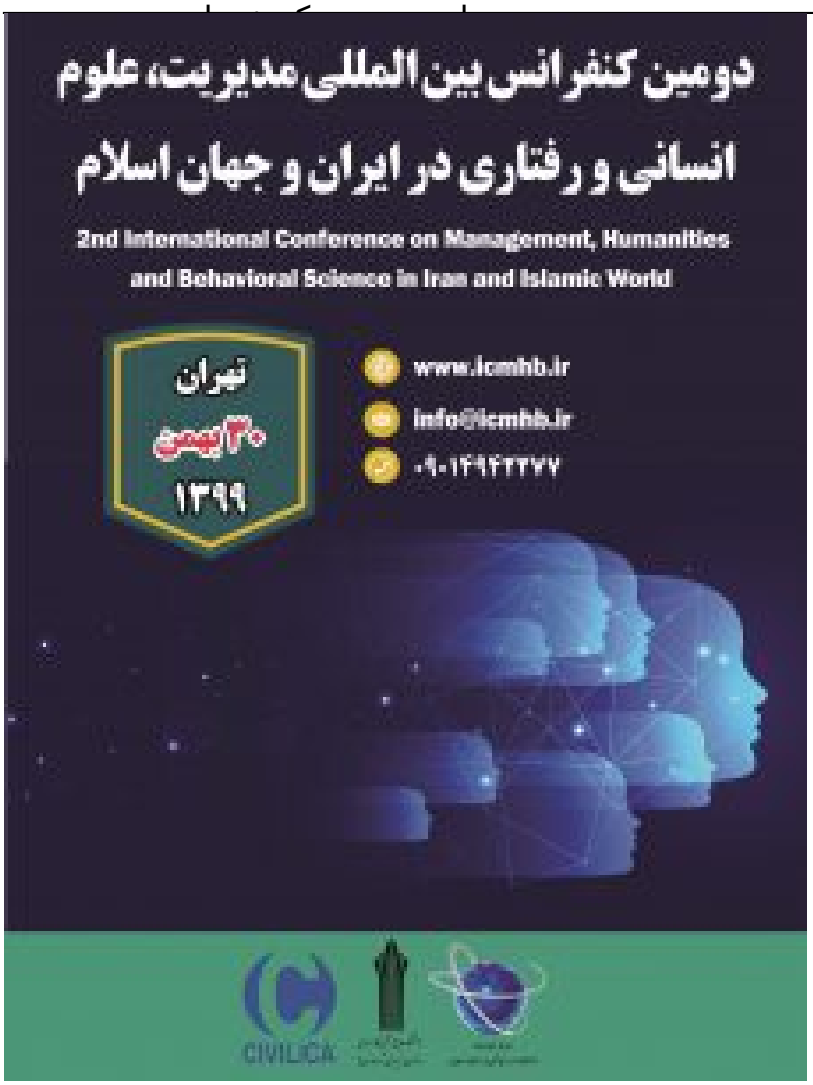
دومین کنفرانس بین المللی مدیریت، علوم انسانی و رفتاری در ایران و جهان اسلام
2nd International Conference on Management, Humanities and Behavioral Science in Iran and Islamic World
تهران
۳۰ بهمن
۱۳۹۹
www.icmhb.ir
info@icmhb.ir
۰۹۰۱۴۹۴۲۲۷۷
CIVILICA